



大農委告示第 12 号

共有者不明農用地等に係る公示

下記共有者不明農用地等は農業経営基盤強化促進法（昭和55年法律第65号）第21条の2第2項による探索を行ってもなお共有者不明農用地等について2分の1以上の共有持分を有する者を確知することができないため、法第21条の3の規定に基づき定めようとする農用地利用集積計画と併せて公示する。

令和 2 年 12 月 21 日

大宜味村農業委員会
会長 山内 典貴 印

記

1 共有者不明農用地等の所在等

共有者不明農用地等の所在・地番	地目	面積 (㎡)	設定しようとする権利の種類	内容	始期	存続期間	借賃	借賃の相手方	方法
喜如嘉板張原 2041番	田	395	使用貸借	水田	公告後	10年	0円	沖縄県農地 中間管理機構	—
白浜安潟地原 676番	畑	2,825	賃貸借	普通畑	公告後	10年	6,840円 /年額	沖縄県農地 中間管理機構	口座 振込

- 2 この公示は、共有者不明農用地等について2分の1以上の共有持分を有する者を確知できないことから行うものである。
- 3 当該共有者不明農用地等について、1及び農用地利用集積計画に定めるところにより、農地中間管理機構が賃借権又は使用貸借による権利の設定を受けるものである。
- 4 当該共有者不明農用地等の不確知共有者は、この公示の日から起算して6か月以内に、次に掲げる事項を記載した申出書に当該農用地についての権限を証する書類を添えて農業委員会に申し出て、農用地利用集積計画又は3に掲げる事項について異議を述べることができる。
 - (1) 申出を行う者の氏名・住所（法人にあっては、その名称・主たる事務所の所在地・代表者の氏名）
 - (2) 当該農用地の所在、地番、地目、面積
 - (3) 当該申出の趣旨
- 5 不確知共有者がこの公示があった日から起算して6か月以内に異議を述べなかった場合には、法第21条の4の規定に基づき、農用地利用集積計画について同意をしたものとみなす。
- 6 (※) 当該農用地については、都道府県が農業者の費用負担や同意を求めずに行う基盤整備事業である機構関連事業（土地改良法（昭和24年法律第195号）第87条

の3第1項の土地改良事業をいう。)が行われることがある。機構関連事業の内容、留意事項については以下のとおり。

- (1) 機構関連事業の対象となる農用地等は、農地中間管理機構の借受期間が機構関連事業の計画の決定(公告)時から15年以上あるものである。
 - (2) 機構関連事業は、都道府県が事業実施主体となって、農用地等の所有者や貸付けの相手方の費用負担や同意を求めずに農地区画整備とこれに付随する農道、農業用排水路、暗渠等の整備を一体的に行う基盤整備事業である。
 - (3) 事業実施地域については、都道府県が各市町村・地域の農地や担い手の実態、営農状況等を考慮した上で決定される。
 - (4) 機構関連事業対象農用地等に係る農用地区域からの除外(農地転用)については、農地中間管理機構の借受期間が満了し除外要件等を満たす場合に限り可能。
 - (5) 機構関連事業が行われた農用地等の所有者が農地中間機構への貸付けを、自らの都合で一方向的に解除した場合は、特別徴収金(工事に要した費用の全部)が徴収される。
- (※6については、農地中間管理事業の推進に関する法律第8条第3項に基づき、機構に義務づけられている農用地の所有者等に対する説明義務について、農業委員会が事務委任を受けた場合にのみ記載すること。その際、(2)～(5)については、賃借権又は使用貸借による権利の設定期間が15年以上である場合にのみ記載すること)

(備考)

- 1 共有者不明農用地等の所在等欄は、必要に応じ、行を加除することができます。
- 2 農用地利用集積計画を添付してください。
- 3 公示する際に、別紙参考様式例を併せて公表してください。

農地利用集積計画(利用権設定・公社借入)

1 各筆明細

整理 番号	利用権の設定を受ける者の 氏名又は名称及び住所(甲)	(氏名又は名称) 公益財団法人沖縄県農業振興公社 理事長 新里 勝也	市町村名 大宜味村	公告年月日	令和 年 月 日
	利用権を設定する者の氏名 又は名称及び住所(乙)	(氏名又は名称) 平良 満子	(住所) 南風原町字本部453番地3		[同意印]
			(住所) 大宜味村字喜如嘉892番地		[同意印]

利用権を設定する土地			設定する利用権							利用権を設定する土地の(乙)以外の権原者等	備考			
所在	地番	現況 地目	面積 m ²	利用権 の種類	内容	始期	存続期間 (終期)	借賃(円) 10年間分	借賃の 支払方法			住所	氏名又は 名称	権原の 種類
大字										字				
喜如嘉	板張原	2041番	田	395	使用貸借権	水田	令和 年 月 日	令和 年 月 日	-	口座振込				
							令和 年 月 日	令和 年 月 日		口座振込				
							令和 年 月 日	令和 年 月 日		口座振込				
							令和 年 月 日	令和 年 月 日		口座振込				
							令和 年 月 日	令和 年 月 日		口座振込				
							令和 年 月 日	令和 年 月 日		口座振込				
							令和 年 月 日	令和 年 月 日		口座振込				
							令和 年 月 日	令和 年 月 日		口座振込				
合計	1筆	-		395	-	-	-	-		-	-	-	-	-

この計画に同意する。

利用権の設定を受ける者	住所(同上)	氏名	公益財団法人沖縄県農業振興公社 理事長 新里 勝也	印
利用権を設定する者	住所(同上)	氏名	平良 満子	印
利用権を設定する者以外の者で利用権を設定する土地につき 所有権その他の使用収益権を有する者	住所(同上)	氏名		印

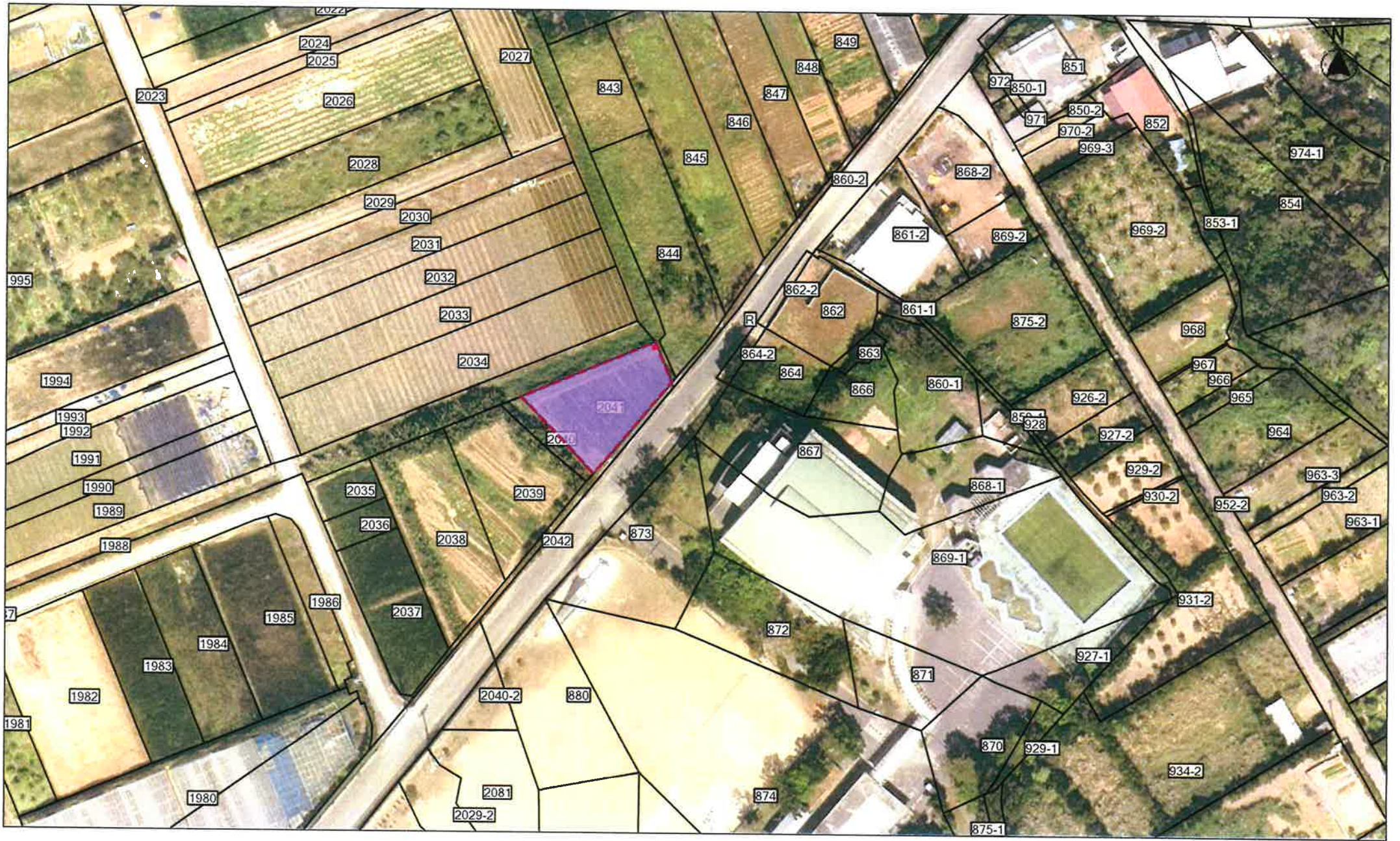

縮尺 1 : 1000

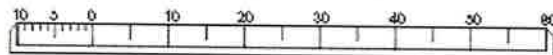

農地利用集積計画(利用権設定・公社借入)

1 各筆明細

市町村名		大宜味村		公告年月日		令和 年 月 日									
整理 番号	利用権の設定を受ける者の 氏名又は名称及び住所(甲)			(氏名又は名称) 公益財団法人沖縄県農業振興公社 理事長 新里 勝也			(住所) 南風原町字本部453番地3		〔同意印〕						
	利用権を設定する者の氏名 又は名称及び住所(乙)			(氏名又は名称) 我那覇 宗徳			(住所) 大宜味村字大保1番地12		〔同意印〕						
利用権を設定する土地				設定する利用権						利用権設定等促進事業の実施により成立する利用権の設定等に係る当事者間の法律関係		利用権を設定する土地の(乙)以外の権原者等		備考	
所在		地番	現況 地目	面積 m ²	利用権 の種類	内容	始期	存続期間 (終期)	借賃(円) 10年間分	借賃の 支払方法	住所	氏名又は 名称	権原の 種類		〔同意印〕
大字	字														
白浜	安瀉地原	676番	畑	2,825	賃借権	普通畑	令和 年 月 日	令和 年 月 日	68,400	口座振込					
							令和 年 月 日	令和 年 月 日		口座振込					
							令和 年 月 日	令和 年 月 日		口座振込					
							令和 年 月 日	令和 年 月 日		口座振込					
							令和 年 月 日	令和 年 月 日		口座振込					
							令和 年 月 日	令和 年 月 日		口座振込					
							令和 年 月 日	令和 年 月 日		口座振込					
合計		1筆	-	2,825	-	-	-	-	68,400	-	-	-	-	-	-
この計画に同意する。															
利用権の設定を受ける者							住所(同上)		氏名	公益財団法人沖縄県農業振興公社 理事長 新里 勝也					印
利用権を設定する者							住所(同上)		氏名	我那覇 宗徳					印
利用権を設定する者以外の者で利用権を設定する土地につき 所有権その他の使用収益権を有する者							住所(同上)		氏名						印

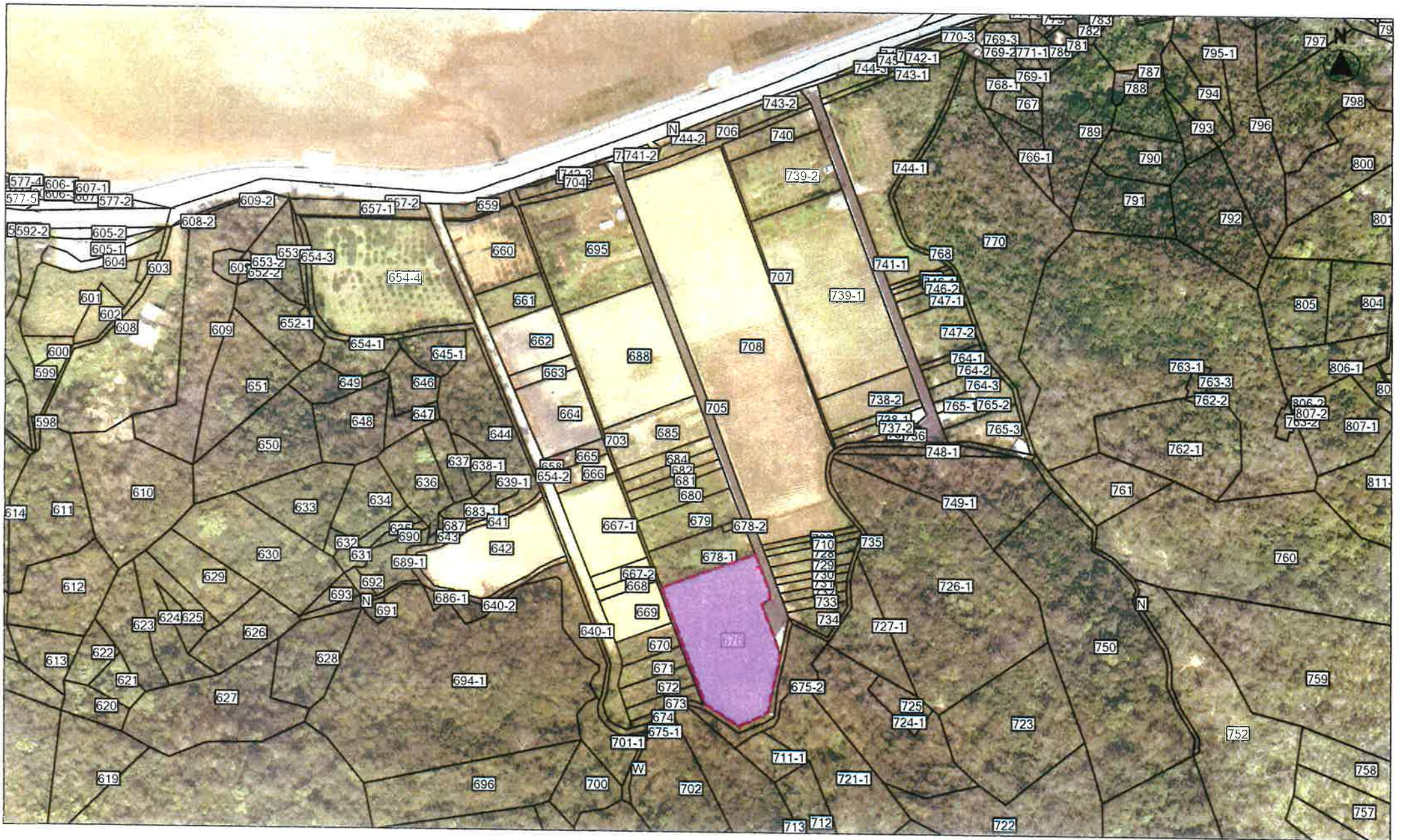

縮尺 1 : 2300

