



広報
KOHO OGIMI



祝入学式

大宜味

5 2026
月号

No.374



大宜味村公式LINE

@ogimi

大宜味村ホームページ

<https://www.vill.ogimi.okinawa.jp/>

※QRコードは株式会社デンソーウェブの登録商標です。



ドキドキワクワク、夢いっぱいの学校生活スタート!

撮影日: 4月9日(木)

撮影場所: 大宜味小・中学校体育館

村長

副村長

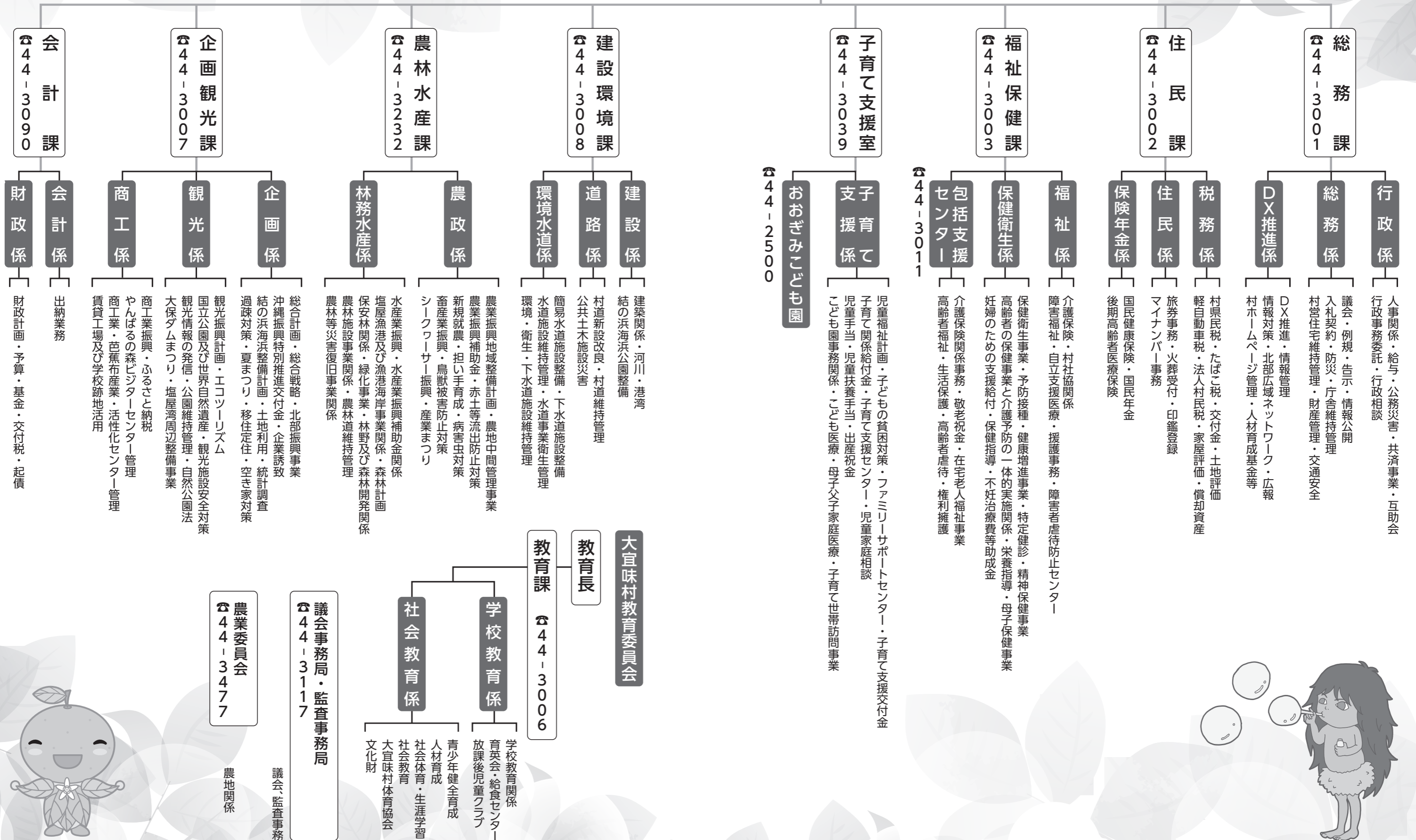

総額 5,748,711千円 (対前年度 △536,592千円・△8.5%)

津波浄水場ろ過池嵩上げ工事完成

令和6年11月に発生した北部豪雨災害により、津波浄水場内ろ過池に赤土等を含む濁流が流入し、浄水不能となる被害を受けました。今後、同様の被害を抑制するため、令和7年度公共土木施設災害復旧事業を活用し、ろ過池の嵩上げ工事を実施しており、令和8年4月9日に工事が完了しました。



新採用職員



しまぶくろ あきと
島袋 秋人
(今帰仁村)

今年度より、福祉保健課に配属されました。島袋秋人と申します。出身は今帰仁村なのですが、大宜味村の豊かな自然や特産物が両親も好きで小さい頃はよく大宜味村に遊びに来ていた思い出があります。行政のお仕事は初めてであり不安もありますが、多くの事を学び地域に貢献していきたいと思っております。これからよろしくお願いいたします。



きんじょう たくと
金城 拓人
(大兼久)

この度、農林水産課に配属となりました金城拓人です。新採用としてまだ不慣れな点も多いですが、日々学びながら、村民の皆様に信頼される職員を目指し、地域に貢献できるよう努めてまいります。どうぞよろしくお願いいたします。



ちねん しほ
知念 志歩
(名護市)

今年度より総務課に配属されることになりました。名護市出身の知念志歩と申します。幼少期に大宜味村の自然に触れて遊んだ思い出があります。大宜味村については分からないことばかりですが、頑張っていくますので皆様のご指導・ご鞭撻のほどよろしく申し上げます。



きたむら れい
北村 励
(読谷村)

今年度より建設環境課に配属されました北村励と申します。初めてのことばかりで分からないことも多く、ご迷惑をおかけするかと思います。大宜味村の力となるよう頑張っていくので、どうぞ宜しくお願い致します。

歳入

区分	単位:千円・%		
	当初予算額	構成比	前年度比
村 税	917,300	16.0	△ 2.0
地方譲与税	26,626	0.5	△ 1.8
交付金等	89,590	1.6	16.7
地方交付税	1,290,000	22.4	1.6
分担金及び負担金	259	0.0	23.3
使用料・手数料	51,628	0.9	△ 2.1
国庫支出金	391,552	6.8	△ 64.7
県支出金	1,546,374	26.9	42.5
繰入金	490,734	8.5	△ 2.1
繰越金	60,000	1.0	0.0
村 債	444,902	7.7	△ 41.0
その他	439,746	7.7	6.5
歳入合計	5,748,711	100.0	△ 8.5

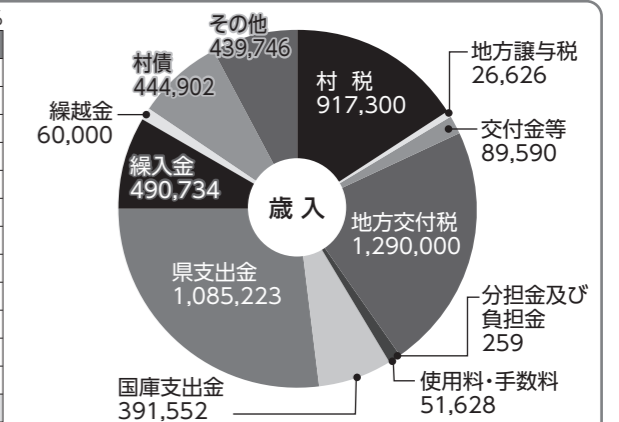

歳出

区分	単位:千円・%		
	当初予算額	構成比	前年度比
議会費	62,668	1.1	0.2
総務費	930,718	16.2	△ 45.4
民生費	1,004,959	17.5	32.5
衛生費	280,650	4.9	△ 17.3
農林水産業費	1,179,328	20.5	44.8
商工費	353,546	6.2	11.2
土木費	524,702	9.1	△ 4.4
消防費	172,845	3.0	△ 1.6
教育費	344,112	6.0	△ 32.4
公債費	521,694	9.1	△ 2.3
その他	373,489	6.5	△ 28.4
歳出合計	5,748,711	100.0	△ 8.5

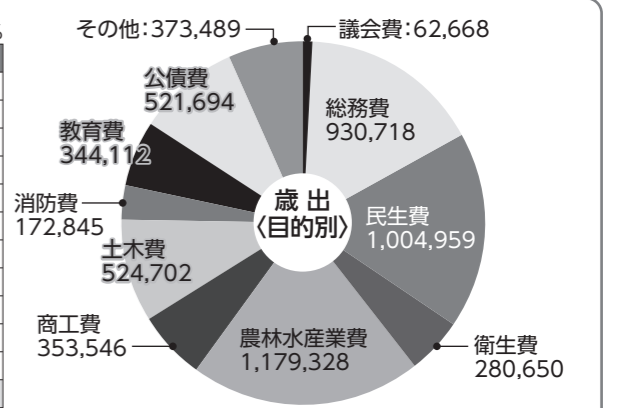

区分	単位:千円・%		
	当初予算額	構成比	前年度比
人件費	1,049,202	18.3	2.1
物件費	768,133	13.4	△ 22.6
維持補修費	53,179	0.9	70.9
扶助費	355,288	6.2	0.2
補助費等	729,998	12.7	24.2
公債費	521,694	9.1	△ 2.3
積立金	301,718	5.3	△ 0.2
投資及び出資金、貸付金	1	0.0	△ 99.0
繰出金	214,653	3.7	△ 29.3
普通建設事業費	1,381,357	24.0	△ 15.3
災害復旧事業費	345,487	6.0	△ 29.8
予備費	28,001	0.5	△ 5.4
歳出合計	5,748,711	100.0	△ 8.5

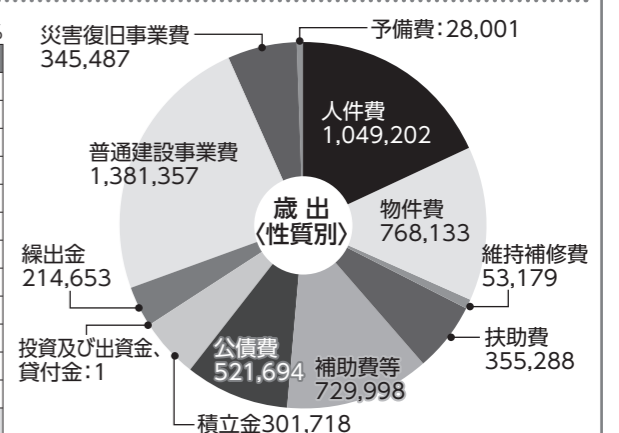

退職者 お疲れ様でした。



う ら ゆ か
宇良由香さん (勤続年数 34年)

ず け や ま し ん ご
瑞慶山 真吾さん (勤続年数 22年)

みや ひら こう じ
宮平光二さん (勤続年数 3年)

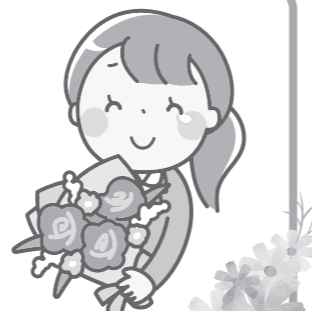

※各表の構成比は小数点第2位を四捨五入しているため、合計値と一致しない場合があります。

大宜味村農業委員会農業委員 候補者募集のお知らせ

大宜味村農林水産課では、令和8年9月末日で任期満了となる農業委員の候補者の募集を開始します。

募集人数

農業委員 5人

月額報酬と主な業務内容

報酬：43,000円
 ・農業委員会総会への出席(毎月)
 ・農地等の利用の最適化の推進(遊休農地解消に向けた活動)
 ・農業者等からの相談対応及び農業者への助言指導など
 ・農業者年金加入及び全国農業新聞購読者推進活動

任期

農業委員：令和8年10月1日～令和11年9月30日 3年間

受付期間

令和8年5月1日(金)～令和8年5月29日(金)
 (土曜・日曜・祝祭日除く)

募集要項・申込書の入手方法

大宜味村農林水産課、農業委員会窓口、又は村HPにて入手出来ます。

申込先

大宜味村農林水産課
 〒905-1392 大宜味村字大兼久157番地
 大宜味村役場2階

お問い合わせ先

農林水産課(農政係) ☎0980-44-3232

令和8年度 休日健診のお知らせ

～年に1度の健診は、ご自身の健康状態を知り、日々の生活習慣を振り返るチャンスです～

対象者：職場等で健診を受ける機会のない20～39歳の方、40～74歳の国保被保険者、40～74歳の社保被扶養者、75歳以上の方、20歳以上の生活保護世帯の方

*社保被保険者(本人)はがん検診のみ受けられます

場所：大宜味村農村環境改善センター
 受付時間：9時00分～11時00分



*混雑緩和のため予約制としています。福祉保健課までお申込みください。また、送迎も行っていますので、ご希望の方は予約の際にその旨をお伝えください。

↑スマホで予約できます。

実施日	対象地区	予約受付期間
6月2日(火)	田嘉里・謝名城・喜如嘉	5月22日まで
6月3日(水)	饒波・大兼久・大宜味・根路路・上原	
6月4日(木)	塩屋・屋古・田港・押川・大保	
6月5日(金)	宮城・白浜・江洲・津波	8月14日まで
8月22日(土)	全地区	
10月17日(土)	全地区	

*対象地区を記載していますが、どの日程でも受診できます。ご都合に合わせて受診してください。

お問い合わせ先 福祉保健課(保健衛生係) ☎0980-44-3003

村内の全ての事業所・企業の皆様へ 令和8年経済センサス活動調査の回答をお願いします。

総務省と経済産業省は、令和8年6月1日現在で、「令和8年経済センサス活動調査」を実施します。全国のすべての事業所及び企業が対象になります。

この調査は、すべての産業分野の売上(収入)金額や費用などの経理項目を同一時点で網羅的に把握し、我が国における事業所・企業の経済活動を全国及び地域別に明らかにすることを目的としています。

調査結果は、国や地方公共団体における行政施策の立案や、民間企業における経営計画の策定など、社会経済の発展を支える基礎資料として広く活用されています。

4月にインターネット回答用の調査書類が郵送されますので、ぜひインターネットでご回答をお願いします。インターネット未回答の事業所や新たに把握した事業所には、5月に都道府県知事が任命する調査員がお伺いして紙の調査票を配布します。インターネットでご回答いただくか、記入した紙の調査票を調査員に提出してください。

調査員をかたる不審な訪問者や不審な電話・電子メールなどにご注意ください。調査員は必ず「調査員証」を身に付けておりますのでご確認ください。また、金品を請求したりすることは絶対にありません。

回答期限 令和8年6月8日(月)

今を知る。未来の力になる。

経済センサス活動調査

経済の動向調査

令和8年 4月～5月にかけて 6月1日 調査票をお届けします。

回答はインターネットがおすすめです。

https://www.e-census2026.go.jp/

経済センサス2026 検索

SUSTAINABLE DEVELOPMENT GOALS

総務省・経済産業省・都道府県・市区町村からのお知らせ。

全国すべての事業所・企業が対象です。

お問い合わせ先 企画観光課(企画係) ☎0980-44-3007

お知らせ

いぎみ インフォメーション

暮らしに役立つ情報コーナー

マイナンバーカードの申請及び受取のための 休日開庁のお知らせ

マイナンバーカードの申請・受取を下記日程で休日にも行います。仕事や学校で平日に来庁が難しい方は是非ご利用ください。

日時／令和8年5月24日(日)
 9時00分～12時00分
 場所／大宜味村役場 住民課

マイナンバーカードの申請希望の方へ

当日必要なもの

- ①身分証(運転免許証、旅券等1点。これらをお持ちでない方は健康保険証、年金手帳、社員証、医療受給者証等が2点必要です。)
 - ②マイナンバーの通知カード(紛失している場合は紛失届を書いてもらいます。)
 - ③住民基本台帳カード・マイナンバーカード(お持ちの方のみ)
- ※顔写真は役場でとるので証明写真は不要です。
 ※15歳未満の方は法定代理人の方と来庁下さい。

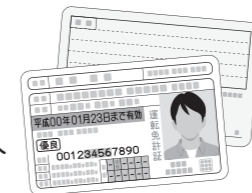

お問い合わせ先 住民課(住民係) ☎0980-44-3002

マイナンバーカードの受取希望の方へ

マイナンバーカード申請後、まだカードを受け取っていない方

当日必要なもの

- ①身分証(運転免許証、旅券等1点。これらをお持ちでない方は健康保険証、年金手帳、社員証、医療受給者証等が2点必要です。)
 - ②マイナンバーの通知カード(紛失している場合は、紛失届を書いてもらいます。)
 - ③住民基本台帳カード(お持ちの方のみ)
 - ④マイナンバーカード交付通知書兼照会書(マイナンバーカード仕上がり後、役場から送付しているハガキ)
- ※15歳未満の方は法定代理人の方と来庁下さい。

食料品物価高騰対応重点支援給付金の申請について

3月の下旬に村民の皆様へ「給付金」について青い封筒で書類を送付しております。令和8年1月1日時点で大宜味村に住所がある方は、1人あたり25,000円の給付金が世帯主に対して支給されます。「申請がまだの方」や「どうしてもわからない」などがございましたら、下記の連絡先までお問い合わせください。

「お知らせ」が届いた方

原則3月25日に「お知らせ」に記載されておりました口座に給付金が振り込まれています、ご確認ください。

「申請書」が届いた方

役場に「振込口座の登録」の申請を行う必要があります。申請期限は6月30日まで(期限を超えると給付金を受け取ることができません。)

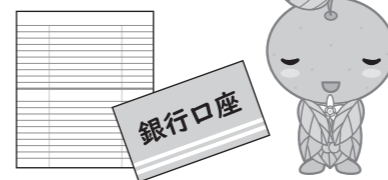

お問い合わせ先

福祉保健課(保険衛生係) ☎0980-44-3003

村民の声を村長が直接聴く日

【目的】
 村民の声を村長が直接聴く日を設けることにより、広く村民の声を拾い、村内の状況把握、課題解決及び政策に資することを目的とする。

【日時】
 令和8年5月27日(水) 9時00分～16時00分まで(11時30分～13時00分を除く)

【場所】
 村長室

【申し込み方法】
 前日までに直接総務課へお申し込み下さい。住所・氏名・村長へ相談したい内容をお伝えください。相談時間は一人15分～20分程度でお願いします。

※定員に達し次第申し込みを締め切らせていただく場合がございますのでご了承ください。

お問い合わせ先

総務課
 ☎0980-44-3001

令和8年(2026年)大宜味村むらづくり応援寄附

3月寄附金分使途内訳	件数	金額
産業の振興に関する事業	128件	2,535,000円
保健・福祉の充実に係る事業	55件	897,000円
教育・歴史文化の振興に関する事業	93件	1,728,000円
生活環境の整備に関する事業	88件	1,538,000円
大宜味村の豊かな自然環境及び世界自然遺産の保全と活用に関する事業	108件	2,007,000円
その他大宜味村を元気にする為に必要な事業	94件	1,808,000円

3月分 566件 / 10,513,000円 累計(1~3月) 1,251件 / 25,106,000円

県内外より本村にご寄附頂き心より感謝申し上げます。



村の人口 3月末現在

男 1,545人(-2)
女 1,354人(-2)
計 2,899人(-4)

【世帯数】1,704世帯(+7)
【出生】3人 【転入】15人
【死亡】1人 【転出】21人
※()内数は対前月比

5月は赤十字運動月間です

— 赤十字の理念や活動に、ご理解とご協力をお願いします —

日本赤十字社は、人道・博愛の理念のもとに世界191の国と地域に組織されている赤十字・赤新月社と連携し活動しています。赤十字の活動は、皆さま一人ひとりの会員加入や寄付金によって支えられています。

- 活動内容
- 国内災害救護活動
 - 国際活動
 - 血液事業
 - 青少年赤十字、ボランティア活動
 - 防災・減災への普及啓発 など

- 募金方法
- ① 区長会を通して1家庭500円をお願いしています。
 - ② 福祉保健課の職員が、企業等に協力依頼に伺います。



お問い合わせ先 福祉保健課(福祉係) ☎0980-44-3003

5月 5月1日~6月10日 大宜味村カレンダー

1 金 ◆区長会 ◆(小)授業参観・学級保護者会 ◆(小・中)PTSA総会・歓迎会	22 金	
2 土	23 土 ◆琉球舞踊保存会普及啓発公演	
3 日 ◆憲法記念日	24 日 ◆村体協野球大会②	
4 月 ◆みどりの日	25 月 ◆(中)振替休日	
5 火 ◆こどもの日	26 火	
6 水 ◆振替休日	27 水 ◆村民の声を村長が直接聴く日	
7 木	28 木 ◆小中合同防災避難訓練	
8 金	29 金 ◆(園)春の遠足	
9 土 ◆わんぱく体験団①	30 土 ◆国頭地区夏季総合体育大会①	
10 日	31 日 ◆国頭地区夏季総合体育大会②	
11 月	6月	
12 火	1 月 ◆区長会 ◆(中)振替休日	
13 水 ◆(園)避難訓練(火災・消火)	2 火 ◆住民健診 ~5日まで	
14 木	3 水 ◆令和8年度 狂犬病予防集合同注射①	
15 金 ◆沖縄本土復帰記念日	4 木	
16 土 ◆第33回やんばる駅伝伊是名大会	5 金 ◆婦人がん検診	
17 日 ◆村体協野球大会①	6 土 ◆国頭地区夏季総合体育大会③	
18 月	7 日 ◆(小・中)授業参観	
19 火	8 月 ◆(小・中)振替休日	
20 水 ◆村学力向上推進委総会 / 講演会	9 火	
21 木	10 水	

令和8年度 鳥獣被害対策支援事業の申込募集について

村では令和8年度より大宜味村持続可能な農業振興補助金を新設し、鳥獣被害防止対策支援事業としてワイヤーメッシュ又はネット購入及びそれに伴う支柱への一部補助金を交付します。

申込対象者

- (1) 大宜味村持続可能な農業振興補助金要綱に定められている農家に該当する方
 - ア 当該農地の耕作の権利を有する者。
 - イ 経営耕作面積が10a以上の農業を営む者。
 - ウ 最新の住民税等申告において、農産物販売金額(農業による収入)が年間50万円以上ある者。
 - エ 農地の所有者で、常時農業に従事している者。
- (2) 大宜味村に住民登録してから1年以上が経過しており、大宜味村内に居住の実態が有る農家。
- (3) 農地法第2条第3項に基づく農地所有適格法人で、次の各号全てに該当していること。
 - ア 大宜味村に「法人の設立等に関する申告書」を提出していること。
 - イ 代表者が、大宜味村に住民登録してから1年以上が経過しており、大宜味村内に居住の実態が有る農家。
 - ウ 農地法に基づく農地所有適格法人の要件が満たされており、経営状況等について、村農業委員会等から何ら指導等を受けていないこと。ただし、指導等を受けた者で経営改善を図り、是正されたことが確認された者は除く。

(4) 共通事項

- ア 税等の滞納が無いこと。
- イ 住民税申告、若しくは確定申告がされていること。
- ウ 大宜味村暴力団排除条例第2条(1)~(3)に規定する暴力団員等、反社会的勢力との関係が無いこと。
- エ 補助事業を活用するにあたり、周辺農家等との調和や協調に十分配慮し実施することができる者。

申込募集期間

令和8年6月1日(月)~令和8年6月30日(火)

補助率

ワイヤーメッシュ又はネット及び支柱に要した費用の30%以内、上限額7万5千円

提出書類

- (1) 交付申請書、(2) 事業計画書、(3) 現況写真、(4) 身分を証明する書類、(5) 当該農地の耕作証明書、(6) 経営農地筆別票、(7) 事業に係る見積書
- ※(1)、(2)については役場様式、(5)、(6)については農業委員会が発行。

注意事項

設置から5年間は撤去、処分及び第三者への譲渡等はできない。
補助事業者として適切な運用及び維持管理を行うこと。

お問い合わせ先 農林水産課(農政係) ☎0980-44-3232

今年度から加齢性難聴の方へ 補聴器購入費の助成を行います

65歳以上の大宜味村民の方で、聴力の低下により補聴器の使用が必要と認められる方に対し、補聴器の購入費用の一部を助成します。各種条件があります。購入前に必ず福祉保健課にご相談ください。

申請受付期間	令和8年5月8日(金)から令和9年2月26日(金)まで ※先着順 上限9名
助成額	補聴器本体1台分の購入費として1人 30,000円(上限)
申請書	福祉保健課福祉係窓口

※助成を受けたい方は購入前に申請してください。

対象は以下すべての要件を満たす方

- 大宜味村に住所を有し、実際に居住しており、住民税非課税世帯で、申請時に満65歳以上の方
- 耳鼻咽喉科の医師から基準を満たすと認められ、補聴器の使用が必要との医師の意見書を提出できる方
- 障害者総合支援法の制度で補聴器の補助・交付を受けられない方

お問い合わせ先

福祉保健課(福祉係) ☎0980-44-3003

相続・空き家等に関する無料相談会

行政書士による、相続・空き家等に関する無料相談会です。
※お一人様30分~60分程度。要予約。

【相談例】

- ・お家や畑の相続手続きを放置している
- ・元気なうちに不動産を子や孫などに譲り渡したい
- ・空き家をどうしたらよいかわからない・・・など

【日時】令和8年5月28日(木)
10時00分~17時00分

【場所】大宜味村役場2階 会議室②

【予約方法】相談希望の方は、お電話の上ご予約下さい。

【主催】行政書士事務所 沖縄あいりす

お問い合わせ先

行政書士事務所 沖縄あいりす
☎090-9789-0261(受付:山城)



村内あれこれ

入学・進級おめでとうございます!

4月1日(水)に、おおぎみこども園入園式・始業式が行われ、先生の呼名に対し、元気いっぱいの返事をし、可愛い姿を見せてくれました。また4月8日には中学校の入学式、9日には小学校の入学式が行われ、小学校は17名(男子10名、女子7名)が、中学校は23名(男子11名、女子12名)が入学し、新品のランドセルや制服を身に着け、新たな学校生活をスタートさせました。



第23回いぎみていぐま開催

4月10日(金)から12日(日)までの3日間に大宜味農村環境改善センターにおいて、おおぎみの工芸展「いぎみていぐま」が開催されました。今年は村内外の21の工房と、5つの飲食事業者が出店しており、芭蕉布や陶芸、木工、染織など、多種多様な工芸品が展示・販売されていました。また、オクラレルカの見ごろも重なり、多くの来場者で賑わっていました。



春の交通安全運動



4月3日(金)に、役場正面玄関前駐車場において、「春の交通安全運動大宜味村出発式」がおこなわれ、村内の関係機関・団体や名護警察署の職員等多くの方が参加しました。今年度は「車から ぼくたちみえない 手をあげよう」のスローガンのもと、役場広報車とパトカー2台が村内を巡回し、安全運転を呼び掛けていました。

JAより母子健康手帳ケースの贈呈



3月23日(月)、大宜味村役場村長室において、JAおきなわ大宜味支店の具志堅信吾氏より母子健康手帳ケースが贈呈されました。母子健康手帳ケースは毎年JAおきなわより贈呈されており、今年度より新設された福祉保健課を通して対象の方々へ配布されています。

